

ADENDA Configuración PERMISIVA para Firewall EnPoint Symantec en Active Directory.

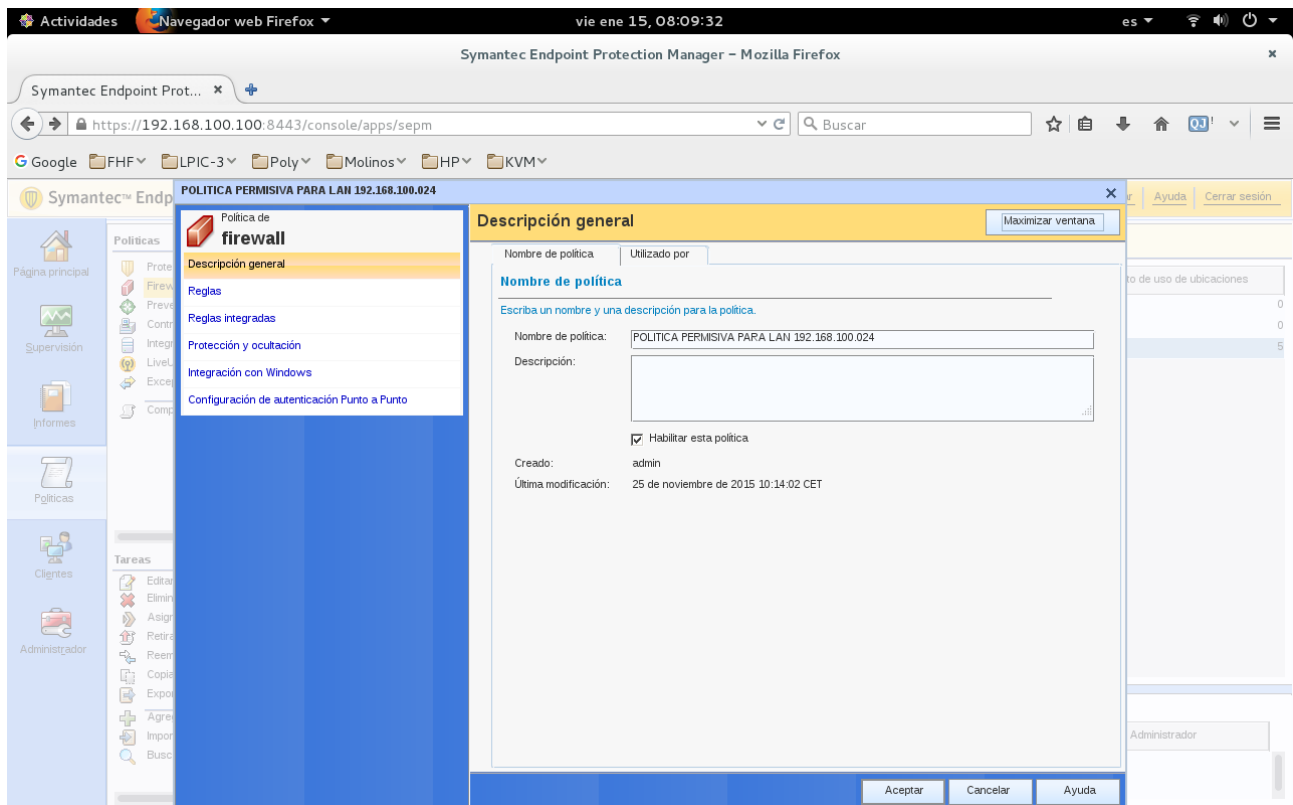
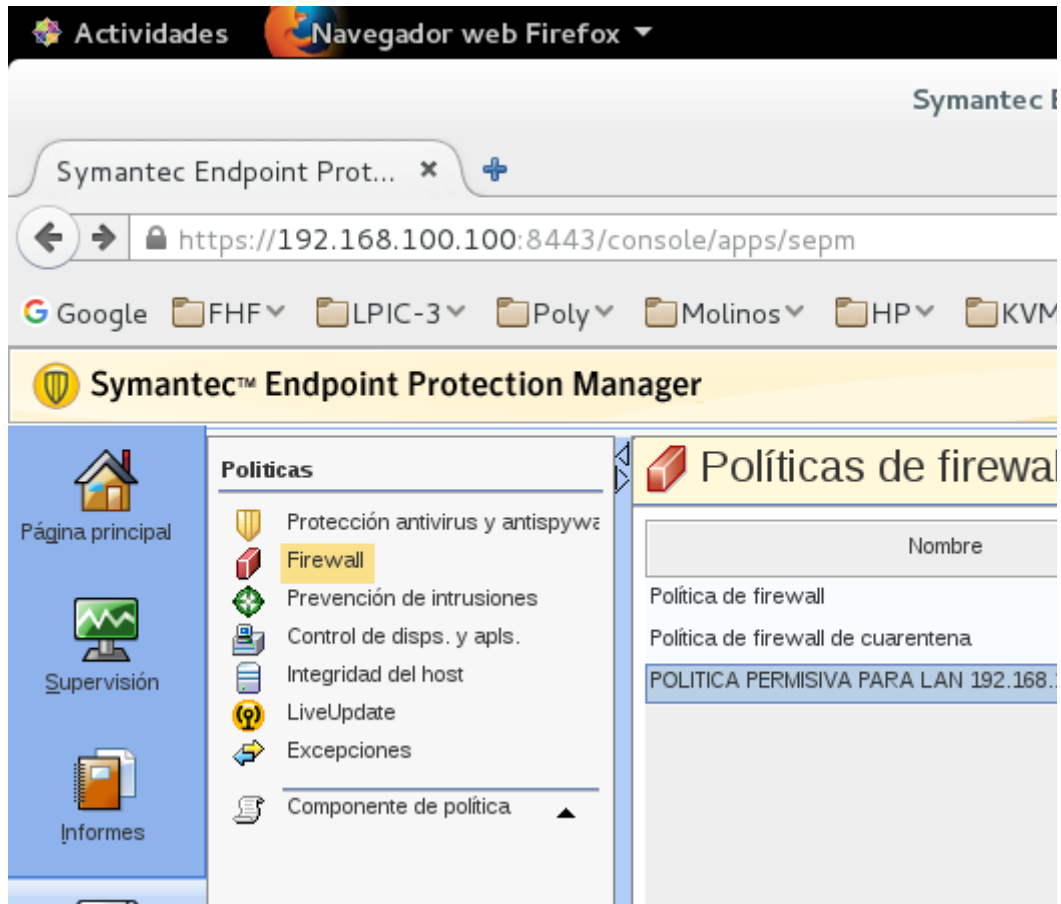

(c) Carlos Briso – 01/2016 – Tinkering Around Linux

*** Puede utilizar este documento en Libertad para sus propósitos. Siéntase libre para modificarlo o completarlo, pero en cualquier caso: COMPÁRTALO Y CITE AL AUTOR.
Happy Hacking & enyoit. cba***

Actividades | Navegador web Firefox | vie ene 15, 08:10:11 | es

Symantec Endpoint Protection Manager - Mozilla Firefox

Symantec Endpoint Prot... x

https://192.168.100.100:8443/console/apps/sepm

Google | FHF | LPIC-3 | Poly | Molinos | HP | KVM

POLITICA PERMISIVA PARA LAN 192.168.100.024

Política de firewall

Descripción general

Reglas

Reglas integradas

Protección y ocultación

Integración con Windows

Configuración de autenticación Punto a Punto

Reglas

Reglas | Notificaciones

Reglas de firewall

Las reglas de firewall permiten, bloquean y registran el tráfico de red. Puede agregar reglas de mayor prioridad en la tabla a continuación.

Heredar reglas de firewall del grupo principal

No	H...	Nombre	Acción	Aplicación	Host	Servicio	Registrar	Gravedad	Adaptador	Hora	Protect...	Creada el	Desc
1	<input checked="" type="checkbox"/>	PERMITIR LAN 192.168.100.024	Per...	Cualquiera	Cual...	Cua...	Ninguno	5-Importante	Todos ...	C...	Cua...	Co...	
2	<input type="checkbox"/>	Bloquear IPv6	Blo...	Cualquiera	Cual...	Eth...	Ninguno	10-Menor	Todos ...	C...	Cua...	Co...	
3	<input checked="" type="checkbox"/>	Bloquear IPv6 sobre IPv4 (Teredo)	Blo...	Cualquiera	Cual...	UD...	Ninguno	10-Menor	Todos ...	C...	Cua...	Co...	
4	<input checked="" type="checkbox"/>	Bloquear IPv6 sobre IPv4 (ISATAP)	Blo...	Cualquiera	Cual...	IP [41]	Ninguno	10-Menor	Todos ...	C...	Cua...	Co...	
5	<input checked="" type="checkbox"/>	Permitir ICMPv6	Per...	Cualquiera	Cual...	ICM...	Ninguno	10-Menor	Todos ...	C...	Cua...	Co...	
6	<input type="checkbox"/>	Bloquear SNMP	Blo...	Cualquiera	Cual...	Ad...	Ninguno	10-Menor	Todos ...	C...	Cua...	Co...	
7	<input checked="" type="checkbox"/>	Permitir paquetes fragmentados	Per...	Cualquiera	Cual...	IP [f...	Ninguno	10-Menor	Todos ...	C...	Cua...	Co...	
8	<input checked="" type="checkbox"/>	Permitir EAPOL inalámbrico	Per...	Cualquiera	Cual...	Eth...	Ninguno	10-Menor	Todos ...	C...	Cua...	Co...	
9	<input checked="" type="checkbox"/>	Permitir USB por IEEE802	Per...	Cualquiera	Cual...	Eth...	Ninguno	10-Menor	Todos ...	C...	Cua...	Co...	
10	<input checked="" type="checkbox"/>	Permitir el uso compartido de arc...	Per...	Cualquiera	Contr...	TC...	Ninguno	10-Menor	Todos ...	C...	Cua...	Co...	
11	<input checked="" type="checkbox"/>	Bloquear el uso compartido local ...	Blo...	Cualquiera	Contr...	TC...	Escri...	10-Menor	Todos ...	C...	Cua...	Co...	
12	<input checked="" type="checkbox"/>	Permitir Bootp	Per...	Cualquiera	Cual...	UD...	Ninguno	10-Menor	Todos ...	C...	Cua...	Co...	
13	<input checked="" type="checkbox"/>	Permitir la detección de UPnP de ...	Per...	Cualquiera	Contr...	UD...	Ninguno	10-Menor	Todos ...	C...	Cua...	Co...	

Agregar regla... | Agregar regla vacía | Eliminar regla | Subir | Bajar

Aceptar | Cancelar | Ayuda

Política de firewall compartido editado: POLITICA PERMISIVA PARA LAN 192... | 25 de noviembre de 2015 10:14:02 CET | admin

Actividades | Navegador web Firefox | vie ene 15, 08:10:47 | es

Symantec Endpoint Protection Manager - Mozilla Firefox

Symantec Endpoint Prot... x

https://192.168.100.100:8443/console/apps/sepm

Google | FHF | LPIC-3 | Poly | Molinos | HP | KVM

Symantec™ Endpoint Protection Manager

Actualizar | Ayuda | Cerrar sesión

Página principal

Supervisión

Informes

Políticas

Ciudades

Administrador

Políticas

Protección antivirus y anti spyware

Firewall

Prevencción de intrusiones

Control de disps. y apps.

Integridad del host

LiveUpdate

Excepciones

Componente de política

Tareas

Editar la política

Eliminar la política

Asignar la política

Retirar la política

Reemplazar la política

Copiar la política

Exportar la política

Agregar una política de firewall

Importar una política de firewall

Buscar aplicaciones

Políticas de firewall

Asignar política de firewall

Política de firewall: POLITICA PERMISIVA PARA LAN 192.168.100.024

Asignar política

El siguiente árbol muestra los grupos y las ubicaciones a los que se puede asignar la Política de firewall seleccionada. Seleccione los grupos y las ubicaciones a continuación. Para seleccionar todos los subgrupos y todas las ubicaciones, haga clic con el botón derecho en el grupo principal y elija la opción Seleccionar todos los subgrupos. Los grupos y las ubicaciones que tienen una marca de verificación ya tienen una Política de firewall asignada.

Precaución

Al hacer clic en Asignar, se asignará esta Política de firewall a todos los grupos o las ubicaciones seleccionados y se reemplazará la Política de firewall existente que están utilizando actualmente.

- Mi empresa
 - Predet.
 - Grupo predeterminado
 - Computers
 - Domain Controllers
 - Users

A asignar

Asignar | Cancelar | Ayuda

Política de firewall compartido eliminado: POLITICA PERMISIVA MSQL | 25 de noviembre de 2015 10:23:38 CET | admin

Política de firewall compartido agregado: POLITICA PERMISIVA MSQL | 25 de noviembre de 2015 10:22:13 CET | admin

Política de firewall compartido editado: POLITICA PERMISIVA PARA LAN 192... | 25 de noviembre de 2015 10:14:02 CET | admin